

Gilt nur für die Ausschreibung Ausführungsplanung

Nr.	Art der Änderung bzw. Ergänzung	Datum	Zeichen
a			
b			
c			
d			
e			





MV Mannheim
Verkehr GmbH

68165 Mannheim
Möhlstraße 27
Tel. 0621/465-0

Anlage: 4
Blätter: 5
Blatt: 1



rnv

68165 Mannheim
Möhlstraße 27
Tel. 0621/465-0

Plan-Nr.: -

Proj.-Nr.	Datum	Name
17009		
bearb.	10/2025	dsa
gez.	10/2025	pam
gepr.	10/2025	dsa

O128 Neubau und Kapazitätserweiterung Käfertal Bahnhof

Gleistrassierungsplan, Blatt 1

Maßstab :
1 : 250

C:\AutoCad Sicherung\Temp\AcPublish_12832\17009_Gleistrassierungsplan Gleis LV_250.dwg / LP_250_1

Plotdatum: 16.10.2025

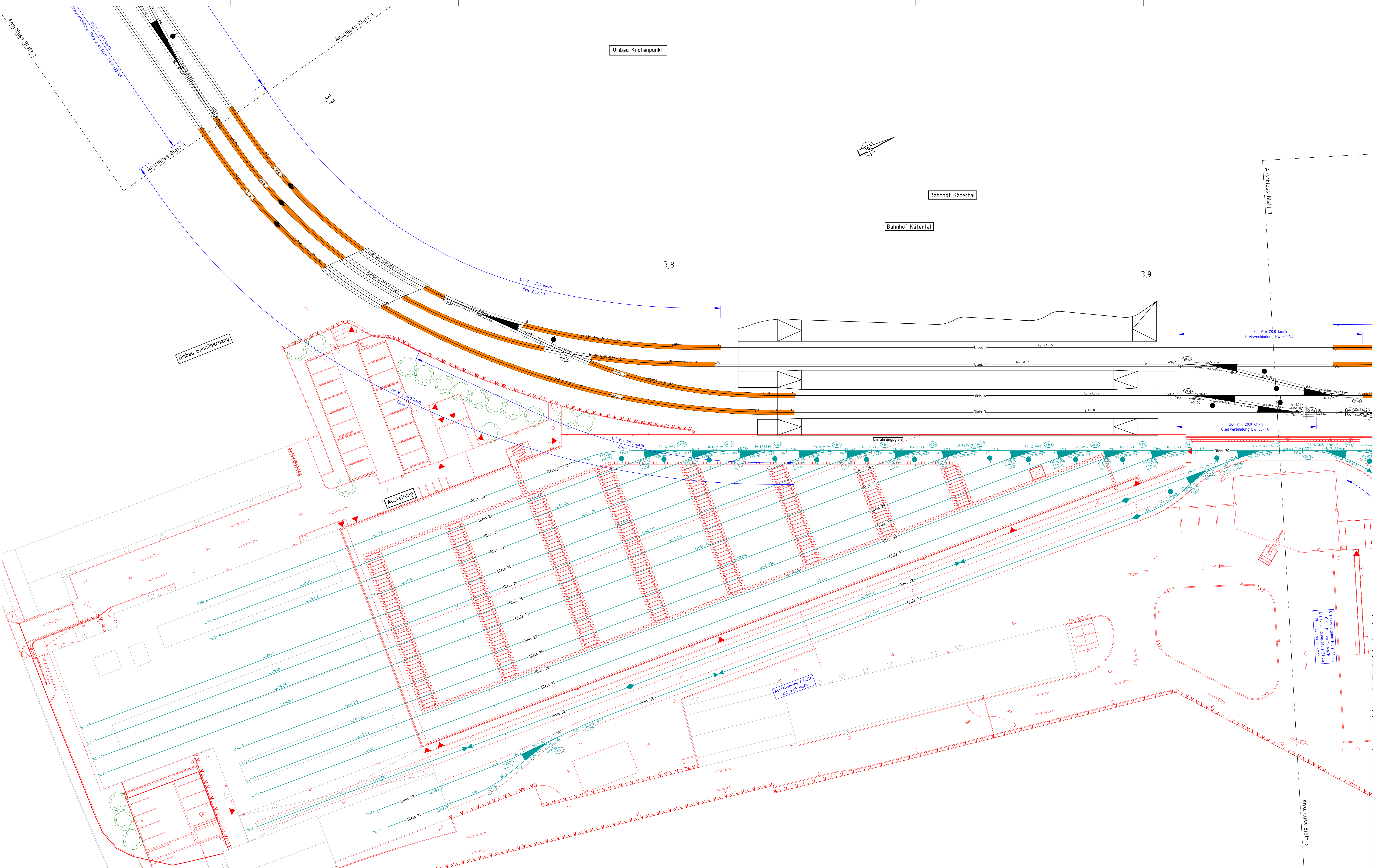

Legende:

- Gleistrassierung BF Käfertal
- Gleistrassierung Abstellhalle
- nicht Bestandteil dieser Maßnahme
- Neuplanung Bahnsteig
- Neuplanung Abstellhalle / Werkstatt
- nicht Bestandteil dieser Maßnahme
- Stationierung Bauumfang
- Gleisverbindung
- 0,0
- zul V = 110 km/h
- zul V nach Obri-NE
- Weiche mit Weichennummer und Weichentyp
- Grenzzeichen
- verkeilte Übergangsschwellung
- Vignol- zu Füllerschwellung
- Sicherungsskappen an jeder Schwellung
- doppelte Sicherungsskappen an jeder Schwellung

Gilt nur für die Ausschreibung Ausführungsplanung

Nr.	Art der Änderung bzw. Ergänzung	Datum	Zeichen
a			
b			
c			
d			
e			

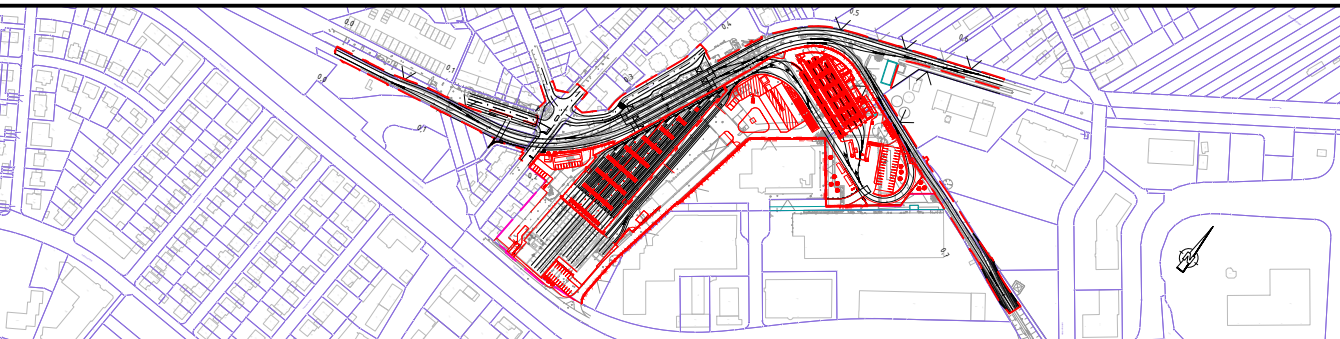

MV W. Haverthorn Mannheim, den	68165 Mannheim Mohlstraße 27 Tel. 0621465-0	Anlage: 4 Blatt: 5 Blatt: 2
rnv Mannheim, den	68165 Mannheim Mohlstraße 27 Tel. 0621465-0	Plan-Nr.: -
Entwurfsbearbeitung: Ensch-Berger GmbH Ingenieur- und Planer Karlsruhe 76133 Karlsruhe Fritz-Erler-Str. 25, Tel. 07251 4008-0 http://www.entsch-berger.de	Karlsruhe, den	Proj. Nr.: 17009 Datum: 10/2025 gezeichnet: dsa geprüft: pam gezeichnet: dsa
O128 Neubau und Kapazitätserweiterung Käfertal Bahnhof		Maßstab: 1 : 250
Gleistrassierungsplan, Blatt 2		

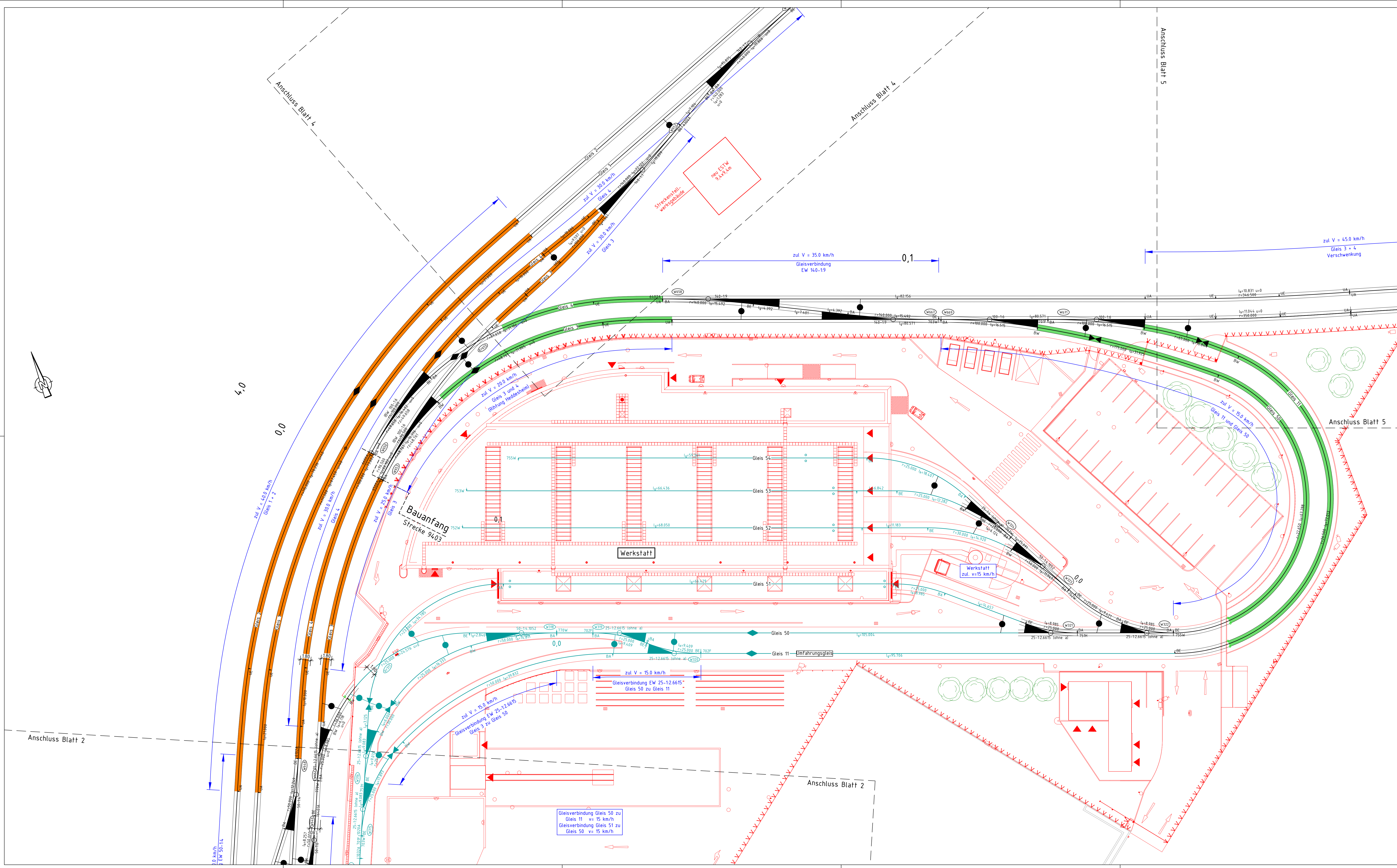

Legende:

Gleistrassierung BF Käfertal

Gleistrassierung Abstellhalle und Werkstatt

nicht Bestandteil dieser Maßnahme

Neuplanung Bahnsteig

Neuplanung Abstellhalle / Werkstatt

Stationierung Bauanfang

Gleisverbindung

0,0

zul V = 40.0 km/h

EW 190 19

zul V nach Obri-NE

Weiche mit Weichennummer und Weichentyp

Grenzzeichen

werksseitige Übergangsschweißung Vignol- zu Rillenschiene

Sicherungskappen an jeder Schwellen

doppelte Sicherungskappen an jeder Schwellen

Gilt nur für die Ausschreibung
Ausführungsplanung

Nr.	Art der Änderung bzw. Ergänzung	Datum	Zeichen
a			
b			
c			
d			
e			

MV Mannheim
Verkehr GmbH

68165 Mannheim
Mohrstraße 27
Tel. 0621/465-0

Anlage: 4
Blätter: 5
Blatt: 3

rnv

Mannheim, den

Entwurfsbearbeitung:
Emch+Berger GmbH
Ingenieure und Planer Karlsruhe
76133 Karlsruhe
Fritz-Erler-Str. 25 Tel. 0721 / 8208-0
http://www.emchundberger.de

68165 Mannheim
Mohrstraße 27
Tel. 0621/465-0

Plan-Nr.: -
Proj.-Nr.: 17009
Datum: 10/2025
Name: dsa
bearb.: 10/2025
gez.: 10/2025
pam
gepr.: 10/2025
dsa

O128 Neubau und Kapazitätserweiterung
Käfertal Bahnhof

Gleistrassierungsplan, Blatt 3

Maßstab :
1 : 250

C:\AutoCad\Sicherung\Temp\AcPublish\20821\17009_Gleistrassierungsplan Gleis LV_250.dwg / LP_250_3
Plan datum: 16.10.2025

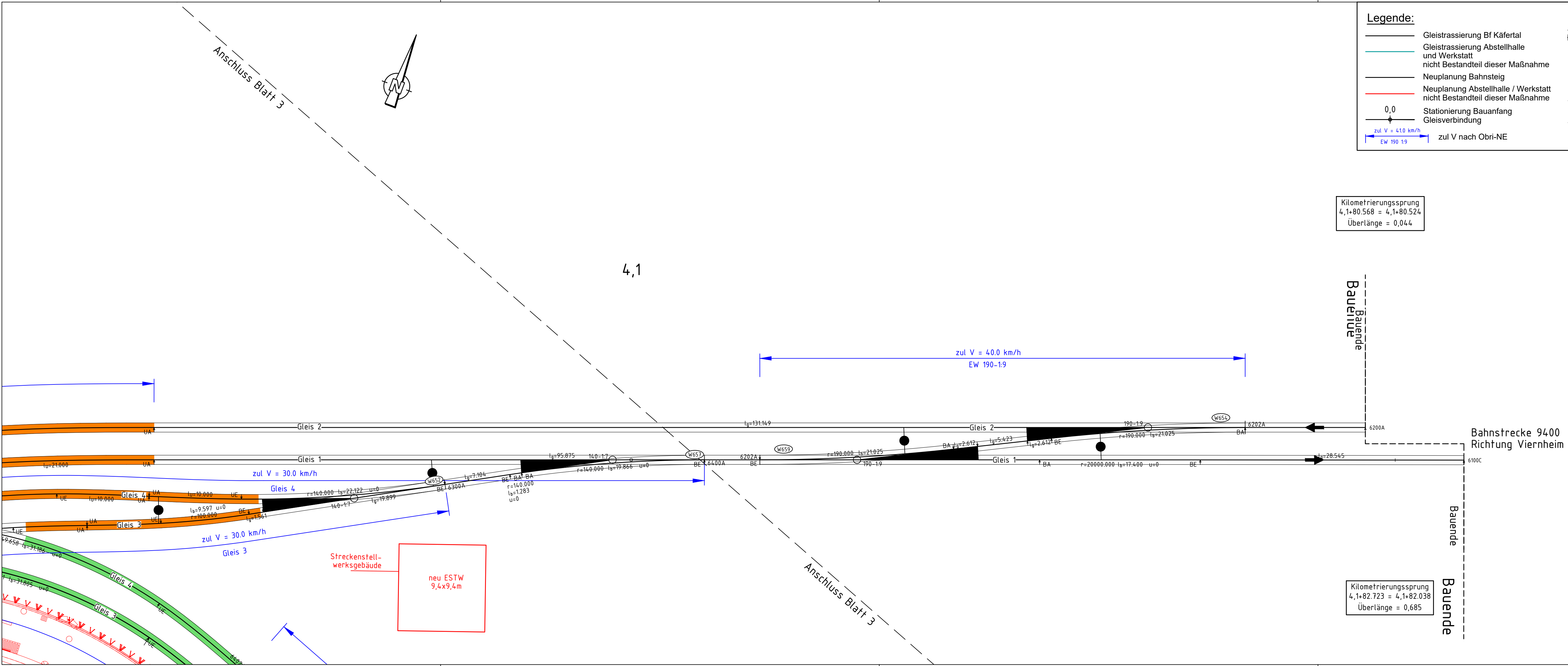

Legende:

- Gleistrassierung Bf Käfertal
- Gleistrassierung Abstellhalle und Werkstatt
- nicht Bestandteil dieser Maßnahme
- Neuplanung Bahnsteig
- Neuplanung Abstellhalle / Werkstatt
- nicht Bestandteil dieser Maßnahme
- 0,0
- Stationierung Bauanfang
- Gleisverbindung
- zul V = 410 km/h
- EW 190 1:9
- zul V nach Obri-NE
- Weiche mit Weichennummer und Weichentyp
- Grenzzeichen
- werkseitige Übergangsschweißung
- Vignol- zu Rillenschiene
- Sicherungskappen an jeder Schwelle
- doppelte Sicherungskappen an jeder Schwelle

Kilometrierungssprung
4,1+80.568 = 4,1+80.524
Überlänge = 0,044

Kilometrierungssprung
4,1+82.723 = 4,1+82.038
Überlänge = 0,685

Gilt nur für die Ausschreibung Ausführungsplanung

Nr.	Art der Änderung bzw. Ergänzung	Datum	Zeichen
a			
b			
c			
d			
e			

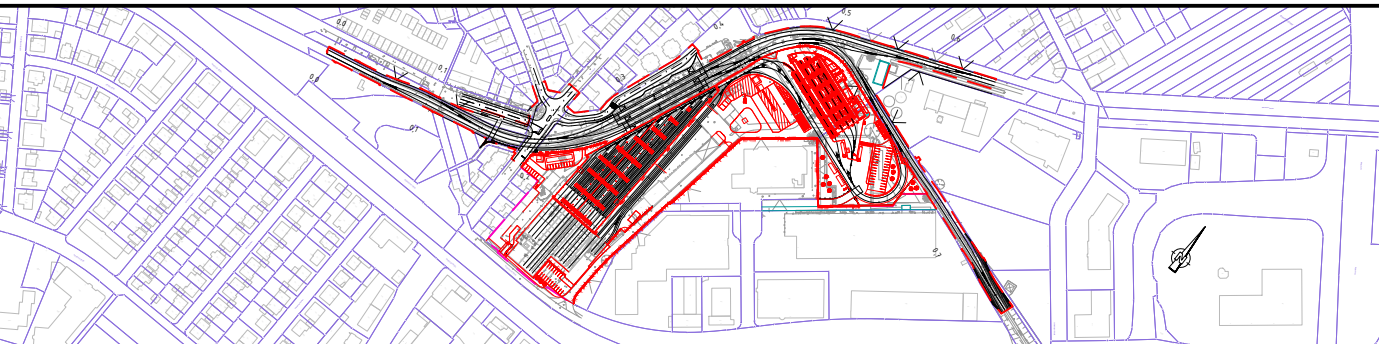

68165 Mannheim
Möhlstraße 27
Tel. 0621/465-0

Anlage: 4

Blätter: 5 Blatt: 4

Mannheim, den

68165 Mannheim
Möhlstraße 27
Tel. 0621/465-0

Plan-Nr.: -

Entwurfsbearbeitung:

Emch+Berger GmbH
Ingenieure und Planer Karlsruhe
76133 Karlsruhe
Fritz-Erlor-Str. 25 Tel.: 0721 / 8208-0
http://www.emchundberger.de

Karlsruhe, den

Proj.-Nr.	Datum	Name
17009		
bearb.	10/2025	dsa
gez.	10/2025	pam
gepr.	10/2025	dsa

O128 Neubau und Kapazitätserweiterung
Käfertal Bahnhof

Gleistrassierungsplan, Blatt 4

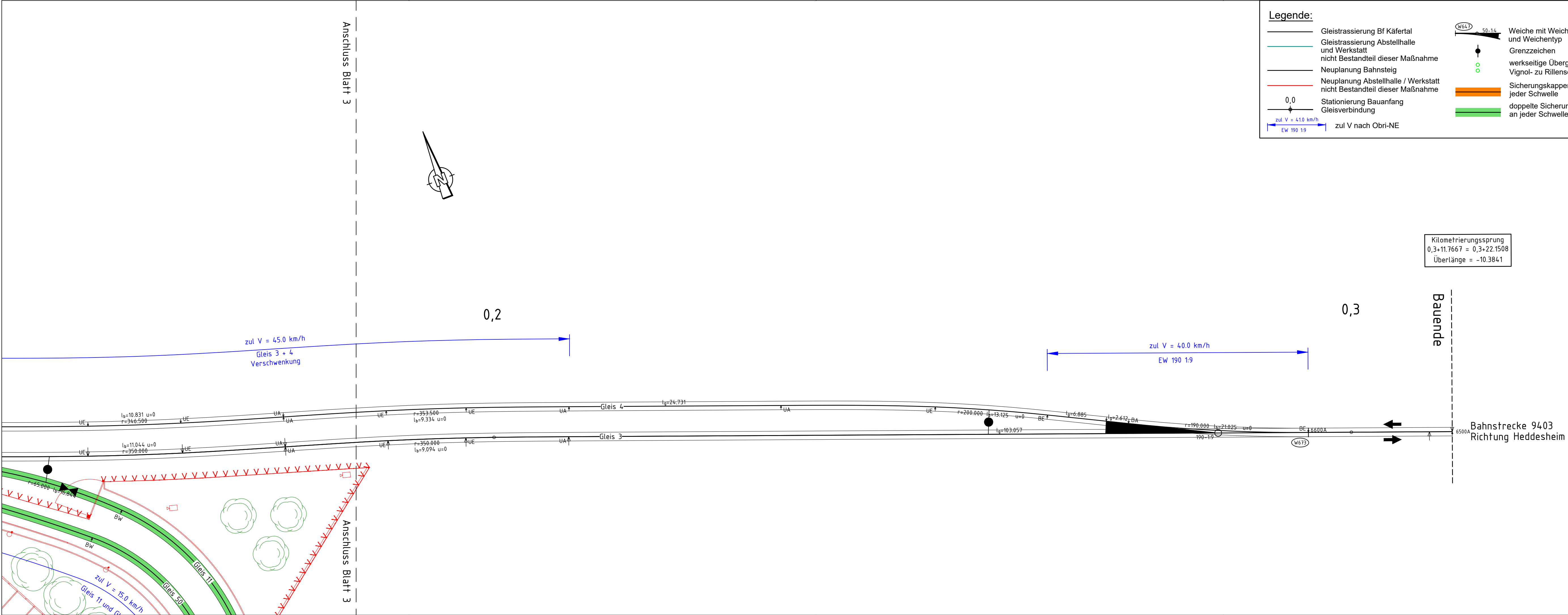

Maßstab :
1 : 250

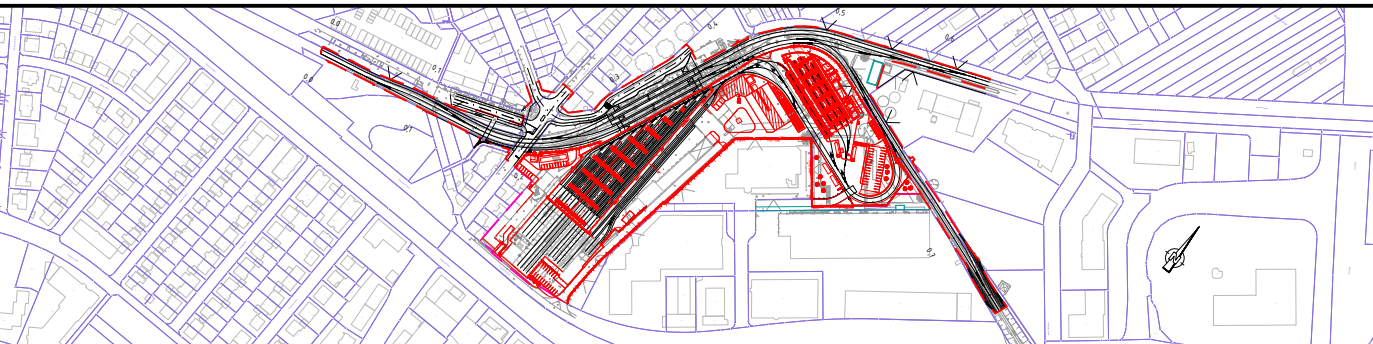

Gilt nur für die Ausschreibung Ausführungsplanung

Nr.	Art der Änderung bzw. Ergänzung	Datum	Zeichen
a			
b			
c			
d			
e			



		68165 Mannheim Möhlstraße 27 Tel. 0621/465-0		Anlage: 4	
				Blätter: 5	Blatt: 5
		68165 Mannheim Möhlstraße 27 Tel. 0621/465-0		Plan-Nr.: -	
Mannheim, den					
Entwurfsbearbeitung:				Proj.-Nr. 17009	
 Emch+Bergen GmbH Ingenieure und Planer Karlsruhe 76133 Karlsruhe Fritz-Erlor-Str. 25 Tel.: 0721 / 8208-0 http://www.emchundberger.de				Datum	
Karlsruhe, den				Name	
				bearb.	10/2025
				gez.	10/2025
				gepr.	10/2025
				dsa	
O128 Neubau und Kapazitätserweiterung Käfertal Bahnhof				Maßstab : 1 : 250	
Gleistrassierungsplan, Blatt 5					